

รูปแสดงการปฏิบัติตามมาตรการป้องกันและแก้ไขผลกระทบสิ่งแวดล้อม

โครงการอาคารชุดไลฟ์ พระราม 4 - อโศก (Life Rama 4 - Asoke)

ดำเนินการโดย บริษัท เอพี เอ็มอี 12 จำกัด

ระหว่างเดือนกรกฎาคม - ธันวาคม พ.ศ.2566



รูปที่ 1 ป้ายรายละเอียดโครงการ



รูปที่ 2 ป้าย "เขตก่อสร้างอันตรายห้ามเข้า"



รูปที่ 3 ใบอนุญาตก่อสร้าง



รูปที่ 4 กล่องรับความคิดเห็น

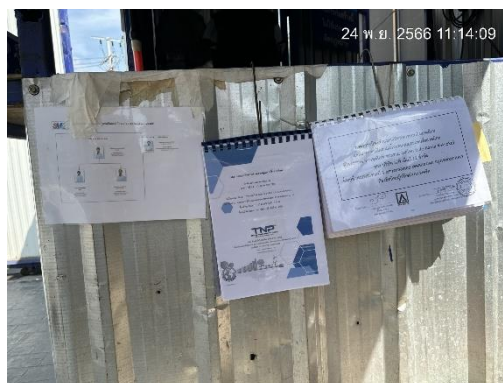

รูปที่ 5 รายงานมาตรการป้องกันและแก้ไขผลกระทบสิ่งแวดล้อมและมาตรการติดตามตรวจสอบผลกระทบสิ่งแวดล้อม



รูปที่ 6 บ้ายแสดงผลการตรวจวัดคุณภาพสิ่งแวดล้อม



รูปที่ 7 เบอร์ติดต่อฉุกเฉิน



รูปที่ 8 รว Metal Sheet สูง 6 เมตร ล้อมรอบบริเวณพื้นที่โครงการ



รูปที่ 9 ประตุทางเข้า-ออกโครงการ



รูปที่ 10 เจ้าหน้าที่รักษาความปลอดภัย (รปภ.)



รูปที่ 11 ป้าย “ห้ามจอดตลอดแนว”

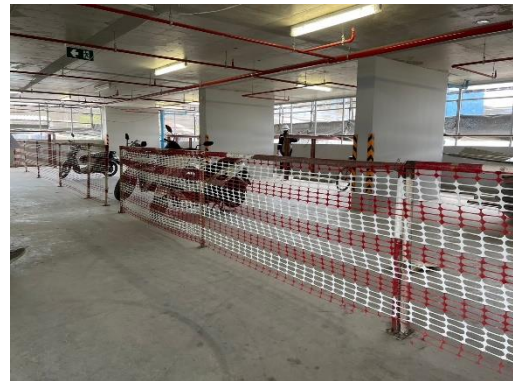
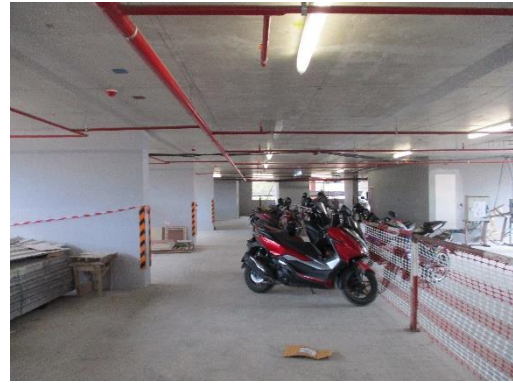

รูปที่ 12 พื้นที่จอดรถ

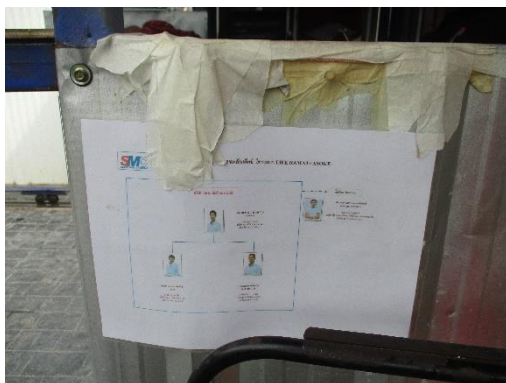

รูปที่ 13 ผังบุคลากรคณะกรรมการมวลชนสัมพันธ์



รูปที่ 14 ป้ายกำหนดช่วงเวลาการทำงาน

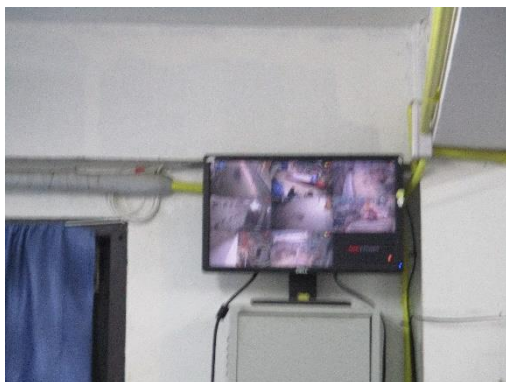

รูปที่ 15 กล้องวงจรปิด (CCTV)



รูปที่ 16 ไฟฟ้าส่องสว่าง



รูปที่ 17 การกวาดล้างของคอนกรีต



รูปที่ 18 ผ้าใบปิดคลุมท้ายรถบรรทุก



รูปที่ 19 สเปรย์ฉีดน้ำอัตโนมัติ

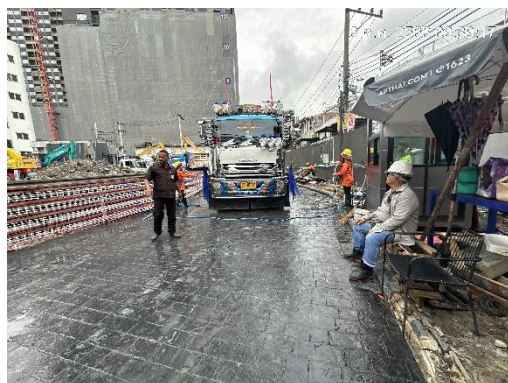

รูปที่ 20 พื้นที่ล้างล้อรถบรรทุกก่อนออกจากโครงการ



รูปที่ 21 เจ้าหน้าที่ล้างทำความสะอาดทางเข้า-ออกโครงการ

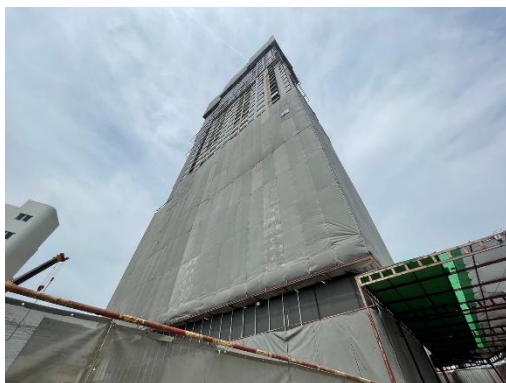

รูปที่ 22 ติดตั้งผ้าใบการก่อสร้าง (Mesh Sheet ชนิดกันไฟลุกลาม) คลุมอาคาร



รูปที่ 23 ห้องเก็บเสียง และฝุ่นในการตัดเจียรกระเบื้อง

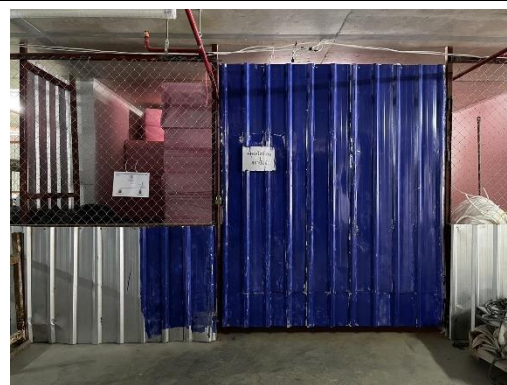

รูปที่ 24 ห้องสตอร์



รูปที่ 25 รถผสมปูนสำเร็จรูป



รูปที่ 26 ลิฟต์ขนส่งวัสดุก่อสร้าง



รูปที่ 27 ผลการตรวจวัดคุณภาพปริมาณฝุ่นละออง
ขนาดไม่เกิน 2.5 ไมครอน (PM_{2.5})



รูปที่ 28 ป้าย “ห้ามเผาขยะภายในพื้นที่โครงการ”



รูปที่ 29 เจ้าหน้าที่ล้างทำความสะอาดห้องน้ำ



รูปที่ 30 ป้ายจำกัดความเร็ว



รูปที่ 31 ติดตั้งเครื่องตรวจวัดคุณภาพอากาศ



รูปที่ 32 ติดตั้งเครื่องตรวจวัดระดับเสียง และความสั่นสะเทือน



รูปที่ 33 เจ้าหน้าที่เก็บตัวอย่างคุณภาพน้ำทิ้ง



รูปที่ 34 อุปกรณ์ปฐมพยาบาล



รูปที่ 35 ถังดับเพลิง



รูปที่ 35 ถังดับเพลิง (ต่อ)



รูปที่ 36 ป้ายแนะนำการใช้อุปกรณ์ดับเพลิง



รูปที่ 37 ตรวจสอบสภาพการใช้งาน

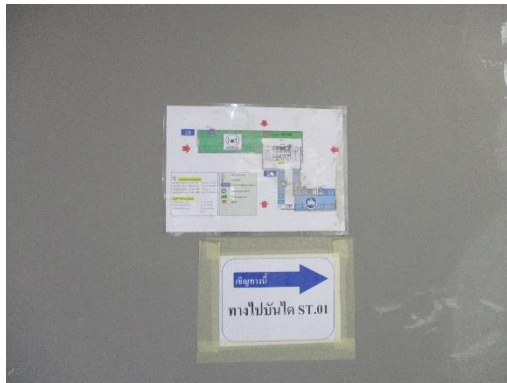

รูปที่ 38 แผนเตรียมความพร้อมกรณีเกิดเหตุฉุกเฉิน และเส้นทางฉุกเฉิน

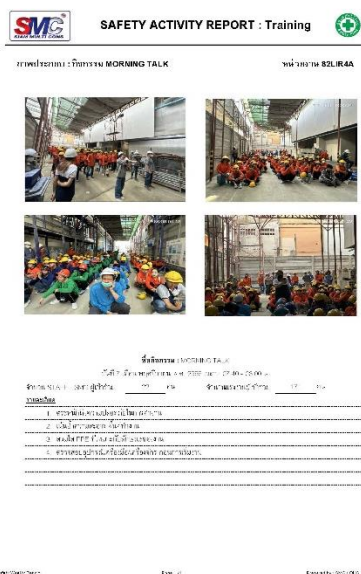

รูปที่ 39 กิจกรรม Safety Talk



รูปที่ 40 แจ้งการทำงานเกินเวลา



รูปที่ 41 เจ้าหน้าที่ตรวจสอบความเรียบร้อยภายในโครงการ

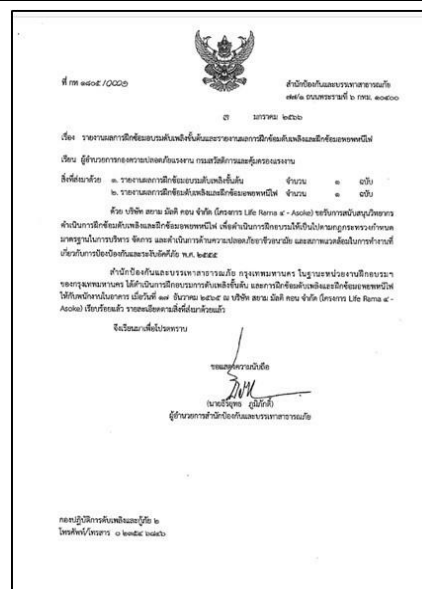

รูปที่ 42 รายงานผลการฝึกซ้อมมอดบับเพลิงขั้นต้น และผลการฝึกซ้อมดับเพลิงและฝึกซ้อมอพยพหนีไฟ



รูปที่ 43 รถพยาบาลฉุกเฉิน



รูปที่ 44 ไฟกระพริบ



รูปที่ 45 บันทึกบ้านข้างเคียง

| Occupational Health and Safety Master Plan | | Prepared by | Reviewed by | Approved by | Version |
|--|--------------------------------|----------------|----------------|-----------------|----------|
| โครงการก่อสร้าง LIFE RAMA 4 - ASOKE | | SMC | SMC | SMC | 1.0 |
| รายละเอียดของแผนการดำเนินงานด้านความปลอดภัยและสุขภาพในการทำงาน | | Safety Officer | Safety Manager | Project Manager | Version |
| ลำดับ | กิจกรรม / รายละเอียดของกิจกรรม | วันที่ | วันที่ | วันที่ | วันที่ |
| 1 | การเตรียมความพร้อมก่อนเริ่มงาน | 1/1/2566 | 1/1/2566 | 1/1/2566 | 1/1/2566 |
| 1 | การเตรียมความพร้อมก่อนเริ่มงาน | 1/1/2566 | 1/1/2566 | 1/1/2566 | 1/1/2566 |
| 2 | การเตรียมความพร้อมก่อนเริ่มงาน | 1/1/2566 | 1/1/2566 | 1/1/2566 | 1/1/2566 |
| 3 | การเตรียมความพร้อมก่อนเริ่มงาน | 1/1/2566 | 1/1/2566 | 1/1/2566 | 1/1/2566 |
| 4 | การเตรียมความพร้อมก่อนเริ่มงาน | 1/1/2566 | 1/1/2566 | 1/1/2566 | 1/1/2566 |
| 5 | การเตรียมความพร้อมก่อนเริ่มงาน | 1/1/2566 | 1/1/2566 | 1/1/2566 | 1/1/2566 |
| 6 | การเตรียมความพร้อมก่อนเริ่มงาน | 1/1/2566 | 1/1/2566 | 1/1/2566 | 1/1/2566 |
| 7 | การเตรียมความพร้อมก่อนเริ่มงาน | 1/1/2566 | 1/1/2566 | 1/1/2566 | 1/1/2566 |
| 8 | การเตรียมความพร้อมก่อนเริ่มงาน | 1/1/2566 | 1/1/2566 | 1/1/2566 | 1/1/2566 |
| 9 | การเตรียมความพร้อมก่อนเริ่มงาน | 1/1/2566 | 1/1/2566 | 1/1/2566 | 1/1/2566 |
| 10 | การเตรียมความพร้อมก่อนเริ่มงาน | 1/1/2566 | 1/1/2566 | 1/1/2566 | 1/1/2566 |
| 11 | การเตรียมความพร้อมก่อนเริ่มงาน | 1/1/2566 | 1/1/2566 | 1/1/2566 | 1/1/2566 |
| 12 | การเตรียมความพร้อมก่อนเริ่มงาน | 1/1/2566 | 1/1/2566 | 1/1/2566 | 1/1/2566 |
| 13 | การเตรียมความพร้อมก่อนเริ่มงาน | 1/1/2566 | 1/1/2566 | 1/1/2566 | 1/1/2566 |
| 14 | การเตรียมความพร้อมก่อนเริ่มงาน | 1/1/2566 | 1/1/2566 | 1/1/2566 | 1/1/2566 |
| 15 | การเตรียมความพร้อมก่อนเริ่มงาน | 1/1/2566 | 1/1/2566 | 1/1/2566 | 1/1/2566 |
| 16 | การเตรียมความพร้อมก่อนเริ่มงาน | 1/1/2566 | 1/1/2566 | 1/1/2566 | 1/1/2566 |
| 17 | การเตรียมความพร้อมก่อนเริ่มงาน | 1/1/2566 | 1/1/2566 | 1/1/2566 | 1/1/2566 |
| 18 | การเตรียมความพร้อมก่อนเริ่มงาน | 1/1/2566 | 1/1/2566 | 1/1/2566 | 1/1/2566 |
| 19 | การเตรียมความพร้อมก่อนเริ่มงาน | 1/1/2566 | 1/1/2566 | 1/1/2566 | 1/1/2566 |
| 20 | การเตรียมความพร้อมก่อนเริ่มงาน | 1/1/2566 | 1/1/2566 | 1/1/2566 | 1/1/2566 |
| 21 | การเตรียมความพร้อมก่อนเริ่มงาน | 1/1/2566 | 1/1/2566 | 1/1/2566 | 1/1/2566 |
| 22 | การเตรียมความพร้อมก่อนเริ่มงาน | 1/1/2566 | 1/1/2566 | 1/1/2566 | 1/1/2566 |
| 23 | การเตรียมความพร้อมก่อนเริ่มงาน | 1/1/2566 | 1/1/2566 | 1/1/2566 | 1/1/2566 |
| 24 | การเตรียมความพร้อมก่อนเริ่มงาน | 1/1/2566 | 1/1/2566 | 1/1/2566 | 1/1/2566 |
| 25 | การเตรียมความพร้อมก่อนเริ่มงาน | 1/1/2566 | 1/1/2566 | 1/1/2566 | 1/1/2566 |

รูปที่ 46 Occupational Health and Safety Master Plan



รูปที่ 47 ถังสำรองน้ำ



รูปที่ 48 เครื่องสูบน้ำ



รูปที่ 49 ป้าย "รณรงค์ประหยัดน้ำ"



รูปที่ 50 ป้ายสถิติความปลอดภัย



รูปที่ 51 ตู้ไฟ



รูปที่ 52 ถังรองรับมูลฝอย และป้ายรณรงค์คัดแยกขยะ



รูปที่ 53 วางระบายน้ำและปิดกั้นตะกอน



รูปที่ 54 ห้องน้ำ



รูปที่ 55 ระเบียบการแต่งกาย

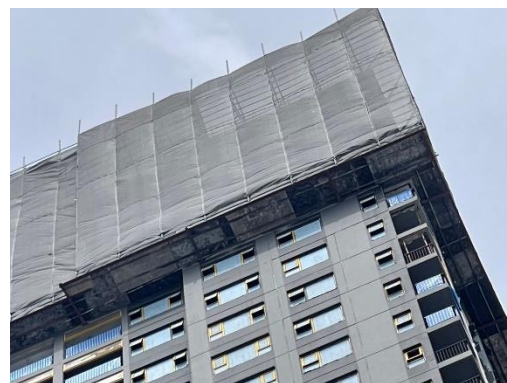
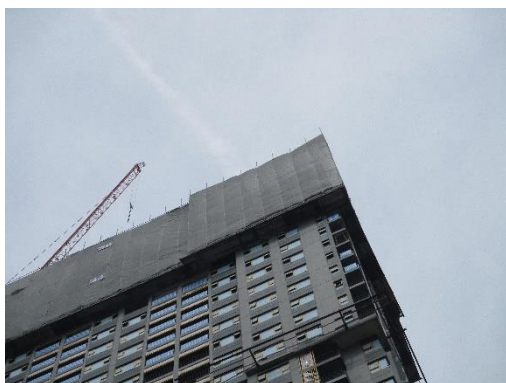

รูปที่ 56 ตะแกรงป้องกันวัสดุตกหล่นโดยรอบอาคาร



รูปที่ 57 หน้าเดิม



รูปที่ 58 พื้นที่สับบุห์รี



รูปที่ 59 บัตรสำหรับผู้ที่มาติดต่อ



รูปที่ 60 แผนผังเส้นทางหนีไฟ



รูปที่ 61 เอกสารรับรองการฉีดวัคซีนป้องกันโรคโควิด 19



รูปที่ 62 ใบรับรองแพทย์การตรวจสุขภาพ

รูปที่ 63 ใบสมัคร

| ที่ | AC Code | รายละเอียด | จำนวนเงิน |
|-----|---------|---------------------------|-----------|
| | | ค่าเช่าบ้านโครงการ | 1,500.00 |
| | | เดือนมกราคม 2566 | |
| | | VAT | 45.00 |
| | | รวมในหนังสือเกี่ยวกับภาษี | 1,455.00 |

รูปที่ 64 ใบเสร็จรับเงิน

รูปที่ 65 ใบเสร็จจัดเก็บมูลฝอย

| | |
|---|---|
|  PRO POINT GLOBAL CONSULTANT CO., LTD. เอกสารทดสอบความปลอดภัย " Passenger Lift " (PL-6) ครั้งที่ 9 ประจำปี พ.ศ. 2566 บริษัท สยาม มัตริ คอน จำกัด วันที่ตรวจสอบ : 1 ธันวาคม 2566 ตรวจสอบครั้งต่อไป : 31 ธันวาคม 2566 <div style="border: 1px solid black; padding: 5px; font-size: small;"> บริษัท โปรพอยท์ โกลบอล คอนซัลแตนท์ จำกัด 1634-1636 ถนนพระราม 4 แขวงสีลมพื้นที่ราชที่ดินกรุงเทพมหานคร 10100 โทรศัพท์ 02-744-3882-83 แฟกซ์ 02-744-3881, 02-744-3923 </div> |  PRO POINT GLOBAL CONSULTANT CO., LTD. เอกสารทดสอบความปลอดภัย แบบ ปจ.๑ " Tower Crane " (No.03) ครั้งที่ 3 ประจำปี พ.ศ. 2566 บริษัท สยาม มัตริ คอน จำกัด วันที่ตรวจสอบ : 26 กันยายน 2566 ตรวจสอบครั้งต่อไป : 25 ธันวาคม 2566 <div style="border: 1px solid black; padding: 5px; font-size: small;"> บริษัท โปรพอยท์ โกลบอล คอนซัลแตนท์ จำกัด 1634-1636 ถนนพระราม 4 แขวงสีลมพื้นที่ราชที่ดินกรุงเทพมหานคร 10100 โทรศัพท์ 02-744-3882-83 แฟกซ์ 02-744-3881, 02-744-3923 </div> |
| ORIGINAL | ORIGINAL |

รูปที่ 67 รายงานการตรวจสอบปั้นจั่น หอสูง (Tower Crane) แบบ ปจ.1
และรายงานการตรวจสอบปั้นจั่น (Mobile Crane) แบบ ปจ.2



รูปที่ 68 บันไดทางขึ้น-ลง



รูปที่ 69 ห้องเก็บสารเคมี



รูปที่ 70 อุปกรณ์ป้องกันอันตรายส่วนบุคคล



รูปที่ 72 ป้ายความปลอดภัย



รูปที่ 73 บ้านพักคนงาน